

# TÄTIGKEITSBERICHT 2018

Multiple Sklerose Gesellschaft Wien

MULTIPLE SKLEROSE  
GESELLSCHAFT  
WIEN

Mehr verstehen. Mehr leben.

[www.msges.at](http://www.msges.at)

## Das Schwerste ist das Unbekannte.

Je mehr du über MS  
weiß, desto besser für  
deine Lebensqualität.

Ihre Spende unterstützt Menschen  
mit MS und ihre Angehörigen:  
Bank Austria IBAN: AT10 1200 0100 0295 9996  
BIC: BKAUATWW

<b>Vorwort</b> .....	<b>4</b>
 <b>TEIL A – ÜBERBLICK</b>	
<b>1 Einleitung</b> .....	<b>5</b>
1.1 Was wir sehen und was wir tun .....	7
1.2 Gegenstand des Berichts .....	7
 <b>TEIL B – DAS ANGEBOT DER MS-GESELLSCHAFT WIEN</b>	
<b>2 Tabu Multiple Sklerose</b> .....	<b>8</b>
2.1 Die Herausforderung .....	8
2.2 Unser Werkzeugkasten .....	8
2.3 Unsere Idee .....	9
<b>3 Ressourcen, Leistungen und Wirkungen im Berichtszeitraum</b> .....	<b>10</b>
3.1 Eingesetzte Ressourcen .....	10
3.2 Erbrachte Leistungen .....	10
3.3 Erreichte Wirkungen .....	22
3.4 Begleitende Evaluation und Qualitätssicherung .....	22
<b>4 Planung und Ausblick</b> .....	<b>23</b>
4.1 Planung und Ziele .....	23
4.2 Einflussfaktoren: Chancen und Risiken .....	23
 <b>TEIL C – DIE ORGANISATION</b>	
<b>5 Organisationsstruktur und Team</b> .....	<b>24</b>
5.1 Organisationsstruktur .....	24
5.2 Vorstand und Team .....	25
5.3 Kooperationen und Netzwerke .....	26
<b>6 Organisationsprofil</b> .....	<b>27</b>
6.1 Allgemeine Angaben .....	27
6.2 Aufbau der Organisation .....	28
6.3 Mitgliedschaften und verbundene Organisationen .....	28
6.4 Umwelt- und Sozialprofil .....	28
<b>7 Finanzen und Rechnungslegung</b> .....	<b>29</b>
7.1 Buchführung und Rechnungslegung .....	29
7.2 Finanzbericht vom 01. 01. 2018 bis 31. 12. 2018 .....	29
7.3 Spendengütesiegel, Spendenbegünstigung .....	30
7.4 Finanzielle Situation und Planung .....	30

## VORWORT

### INKLUSION. SICHERHEIT. MITEINANDER.

Ich freue mich, dass Sie den Jahresbericht 2018 der Multiple Sklerose Gesellschaft Wien lesen. Hier erfahren Sie, welche Leistungen für Menschen mit MS und deren Angehörige erbracht werden konnten.

Hinter uns liegt ein Jahr der Herausforderungen, in dem wir Menschen mit MS und ihr Umfeld stets ins Zentrum unserer Aufmerksamkeit gerückt haben. Bei uns haben die Anliegen der Menschen oberste Priorität, denn in einer Situation der Unvorhersehbarkeit braucht es ein vielfältiges Angebot an **Information, Beratung und Unterstützung**.

2018 war auch ein Jahr des Wandels mit vielen sozialrechtlichen Änderungen und ein Jahr der Neuerungen im Bereich der MS-Therapie, hier hat sich viel getan. Gemäß unserem Credo „**Mehr verstehen. Mehr leben.**“ konnten wir durch Beratung und Unterstützung ganz konkret den einen oder anderen Stein aus dem Leben von Betroffenen mit aus dem Weg räumen. Auch unser breit gefächertes Angebot an Veranstaltungen wurde sehr gut angenommen.

Die **Website** der MS-Gesellschaft Wien verzeichnete im Vergleich zu 2017 eine massive Erhöhung der Zugriffszahlen. Dies liegt vor allem an der regelmäßigen Aktualisierung und der Aufbereitung von Informationen, die sich an den Bedürfnissen von Menschen mit MS und ihren Angehörigen orientieren. Auch die Zugriffszahlen unserer **Social-Media-**

**Präsenz** stiegen im Vergleich zu 2017 enorm an. Unsere Auftritte auf Facebook, Twitter, Instagram und YouTube-Seiten sind Orte des Austauschs von Erfahrungen und Information von und für Menschen mit Multipler Sklerose. Im Jahr 2018 zeigten wir wesentlich mehr Präsenz als in den Vorjahren, was zu einer immer größer werdenden Bekanntheit der Erkrankung und einem größeren Verständnis für Betroffene in der Bevölkerung führt.

All diese Erfolge wären ohne das Engagement unserer Mitarbeiterinnen und Mitarbeiter, des Freiwilligen-Teams und unserer Unterstützerinnen und Unterstützer nicht möglich. Ein herzliches Dankeschön dafür.

Mein ganz besonderer Dank gilt unserer Schirmherrin **Alexandra Vossoughi-Turnauer**. Seit Mai 2018 ist sie an unserer Seite im Einsatz für Menschen mit MS. Selbst an MS erkrankt, plädiert Alexandra Vossoughi-Turnauer für einen offenen Umgang mit der Krankheit, für den Mut Neues zu wagen und ist überzeugt davon, dass wir alle selbst viel dazu beitragen können, um zufrieden zu sein.

Alle Genannten trugen dazu bei, die Lebensqualität von Menschen mit MS und ihren Angehörigen zu verbessern. Diese Entwicklung macht uns dankbar und gibt uns Kraft für die kommenden Jahre den Weg mit unseren Klientinnen und Klienten und deren Familien weiterzugehen. Für eine Zukunft ohne Barrieren, für eine Zukunft in der jeder Mensch so wie er ist, krank oder gesund, von der Gesellschaft akzeptiert wird und seinen Platz findet.

Herzlichst  
Ihre

Karin Krainz  
Geschäftsführerin Multiple Sklerose Gesellschaft Wien

## 1 EINLEITUNG

Multiple Sklerose ist die häufigste neurologische Erkrankung im jungen Erwachsenenalter, die vor allem von der Unsicherheit und der Unvorhersehbarkeit des Verlaufs bestimmt wird. Das Team der MS-Gesellschaft Wien stellt sicher, dass Menschen, die mit der Diagnose konfrontiert werden Informationen, Unterstützung und Dienstleistungen erhalten, wenn sie diese am meisten brauchen.

Die MS-Gesellschaft Wien wird zunehmend als erste Anlaufstelle wahrgenommen, wenn es darum geht, proaktiv Informationen über Multiple Sklerose einzuholen. So stieg die Zahl der Menschen, die uns im Jahr 2018 persönlich, telefonisch, per E-Mail und sozialen Medien kontaktiert haben, im Vergleich zum Vorjahr überdurchschnittlich an.

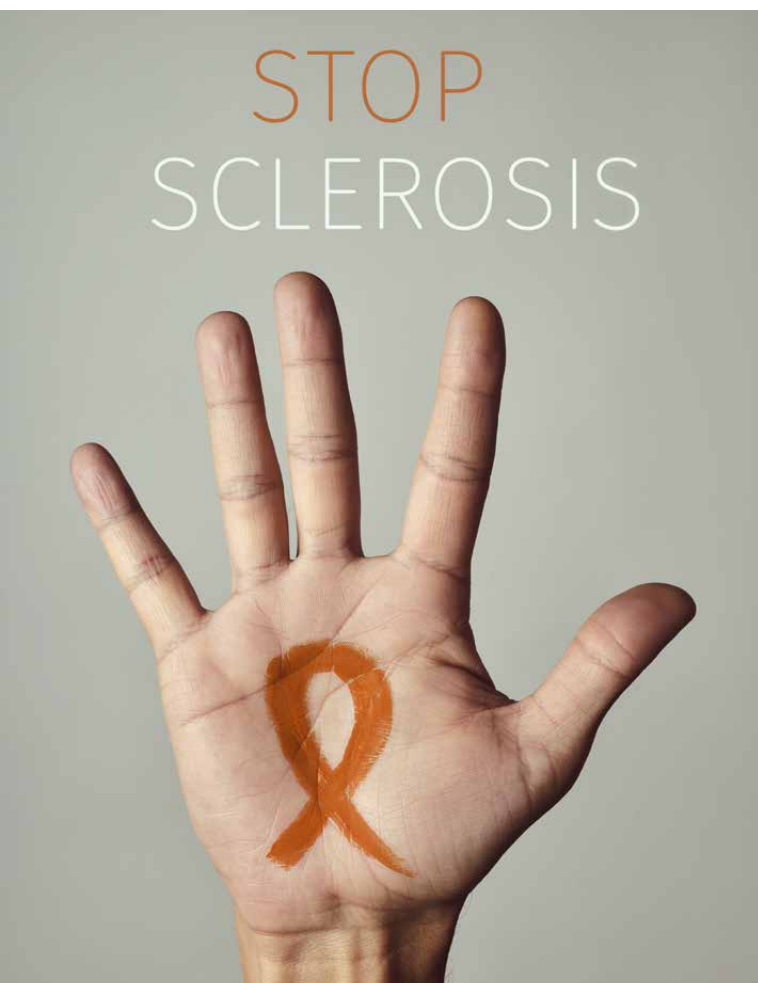

Menschen mit MS dabei zu unterstützen, selbstbestimmt zu leben und ihr Potenzial voll ausschöpfen zu können, das ist unsere Kernaufgabe.

### UNSERE STRATEGIE ZUR VERBESSERUNG DER LEBENSQUALITÄT VON MENSCHEN MIT MS

#### Unterstützung

Wir bieten Dienstleistungen, die auf den individuellen Bedürfnissen von Menschen mit MS und ihren Angehörigen basieren.

#### Information

Wir informieren exakt, zeitgerecht und zielgruppenorientiert, wobei wir versuchen, allen Menschen Zugang zu unseren Informationen und unseren Dienstleistungen zu ermöglichen.

#### Wertschätzung

Wir bringen unseren Klientinnen und Klienten größtmögliche Wertschätzung entgegen.

#### Aufklärung

Wir zeigen die Anliegen von Menschen mit MS auf und informieren die Öffentlichkeit, um Bewusstsein, Verständnis und Awareness zu schaffen.

#### Vernetzung

Wir vernetzen uns mit Menschen und Organisationen, um voneinander zu lernen.

#### Ressourcenschonung

Mit den uns zur Verfügung stehenden Ressourcen gehen wir sorgsam um, wobei wir bestrebt sind, alle Mittel so sparsam und effizient wie möglich einzusetzen und zugleich die Qualität unserer Dienstleistungen und Aktivitäten zu erhöhen.

#### Zukunftsorientierung

Wir entwickeln uns effektiv und effizient weiter. Damit versuchen wir, stets am Puls der Zeit zu sein, um unseren Klientinnen und Klienten die bestmöglichen Leistungen anbieten zu können.

### Unvorhersehbar und unsicher

Multiple Sklerose (MS) ist die häufigste neurologische Erkrankung des jungen Erwachsenenalters mit österreichweit rund 13.500 betroffenen Personen und jährlich rund 350 bis 400 Neuerkrankungen. Rund ein Viertel der Betroffenen lebt in Wien. Die Erkrankung tritt meist zwischen dem 20. und 40. Lebensjahr auf, wobei Frauen etwa dreimal so häufig betroffen sind wie Männer.

Bei der autoimmunen, chronisch-entzündlichen neurologischen Erkrankung mit unterschiedlichen Verlaufsformen kommt es zu entzündlichen Veränderungen in Teilen des zentralen Nervensystems (Gehirn

und Rückenmark), die mit Lähmungen, Gangstörungen, Sehstörungen und weiteren, eventuell sehr schweren neurologischen Beeinträchtigungen einhergehen. Die **Unvorhersehbarkeit und Unsicherheit** im Hinblick auf den Verlauf der Erkrankung erfordert eine stetige Anpassungsleistung der Betroffenen und ihres Umfelds. MS wird auch als „Krankheit mit 1.000 Gesichtern“ bezeichnet, da die Symptome vielfältig und oft unsichtbar sind und kein Krankheitsverlauf dem anderen gleicht.

Daraus ergibt sich eine enorme Vielfalt der Anliegen, die Betroffene und Angehörige veranlassen, die Dienstleistungen der MS-Gesellschaft Wien in Anspruch zu nehmen. Um diesen Anforderungen gerecht zu werden, bietet die MS-Gesellschaft als Ergänzung zur medizinischen und therapeutischen Versorgung in den MS-Zentren der Spitäler und im niedergelassenen Bereich ein breites Spektrum an Unterstützung an.

### Multiple Sklerose Gesellschaft Wien

Die 1962 an der Universitätsklinik für Neurologie in Wien gegründete MS-Gesellschaft wurde als wissenschaftliche Gesellschaft zur Erforschung der Multiplen Sklerose etabliert. Da die krankheitsspezifischen Umstände eine begleitende soziale Beratung und Betreuung der Betroffenen und Angehörigen erforderten, wurde die wissenschaftliche Gesellschaft um eine Ärzte-Patienten-Organisation erweitert. Die MS-Gesellschaft Wien besteht in ihrer heutigen Struktur seit 1988.

### Multiple Sklerose Forschungsgesellschaft

Die 1992 von der MS-Gesellschaft Wien als eigenständiger Verein ins Leben gerufene Multiple Sklerose Forschungsgesellschaft bietet österreichweit neuen Forschungsprojekten in Bezug auf Entstehung, Diagnostik und Therapie der Erkrankung finanzielle Unterstützung. Um die administrativen Tätigkeiten des Vereins kümmert sich das Team der MS-Gesellschaft Wien. Informationen zu den Forschungsprojekten und den Förderrichtlinien sind auf der Website der MS-Forschungsgesellschaft unter [www.msges-forschung.at](http://www.msges-forschung.at) zu finden.

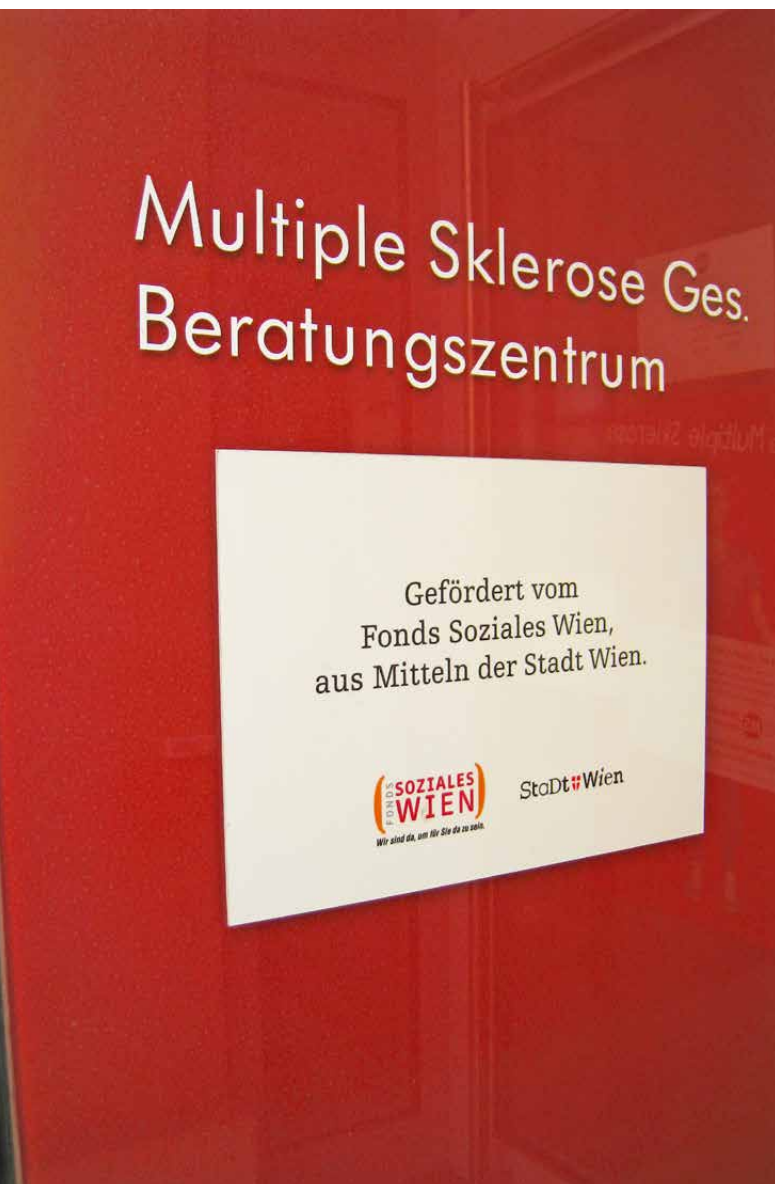

## 1.1 WAS WIR SEHEN UND WAS WIR TUN

Die Konfrontation mit einer chronisch fortschreitenden, unheilbaren Erkrankung bedeutet deutliche Einschnitte in das Selbstverständnis des bisherigen Lebens. Die vielfältigen und permanenten physischen und psychischen Konsequenzen der Erkrankung begleiten die Betroffenen und ihre Angehörigen ein Leben lang.

### Vertrauen vermitteln

Die MS-Gesellschaft Wien vermittelt Menschen mit MS und ihren Angehörigen das Vertrauen, dass sie mit Herausforderungen, die mit der Erkrankung einhergehenden und der veränderten Lebenssituation zurechtkommen können. Von MS betroffene Menschen sollen trotz der Erkrankung ein möglichst hohes Maß an individueller Lebensqualität erreichen. Im Fokus stehen vor allem die Eigenständigkeit und Eigenverantwortung der Klientinnen und Klienten.

### Breites Angebot

Die MS-Gesellschaft Wien setzt vor allem auf persönliche Beratung zu MS-relevanten Themen, Psychotherapie, Sozialarbeit, gezielte unterstützende Gruppenaktivitäten, Informationsveranstaltungen, Freizeit- und Vernetzungsaktivitäten und die Bereitstellung von maßgeschneiderter Information.

Das weitgehend **kostenfreie und niederschwellige Beratungsangebot** findet im geschützten Rahmen

des zentral erreichbaren und barrierefrei zugänglichen MS-Zentrums für Beratung und Psychotherapie statt. Damit die Kontinuität in der Bearbeitung von Anliegen gewährleistet ist, werden unsere Klientinnen und Klienten nach Möglichkeit bei jedem Kontakt von derselben Mitarbeiterin beraten. Ob unser Dienstleistungsangebot einer Adaptierung bedarf, versuchen wir anhand von Feedbackbögen zur Evaluierung der Qualitätsmerkmale herauszufinden.

Wir verstehen uns als Sprachrohr vor der Öffentlichkeit und politischen Entscheidungsträgerinnen und Entscheidungsträgern für die Anliegen von Menschen mit MS und deren Angehörigen, die sich aus der Erkrankung ergeben. Darüber hinaus stehen wir für uneingeschränkten Zugang von Menschen mit MS zu allen Lebensbereichen, für Barrierefreiheit und Inklusion.

## 1.2 GEGENSTAND DES BERICHTS

<b>Geltungsbereich</b>	Bundesland Wien
<b>Berichtszeitraum und Berichtszyklus</b>	01.01.2018 bis 31.12.2018, Jahresbericht
<b>Ansprechpartnerin</b>	Karin Krainz-Kabas
<b>Fragen zum Bericht richten Sie bitte an</b>	office@msges.at

## 2 TABU MULTIPLE SKLEROSE

### 2.1 DIE HERAUSFORDERUNG

In den meisten Fällen verläuft die Erkrankung schubförmig. Das bedeutet, dass sich Phasen von Krankheitsaktivität mit Phasen abwechseln, in denen sich die Erkrankung nicht zeigt. Diesen Wechsel erleben Menschen mit MS oft als besondere Herausforderung.

#### Unsicherheit und Unvorhersehbarkeit über den Krankheitsverlauf

Wann die nächste aktive Krankheitsphase kommt und ob dieser „Schub“ mit bleibenden Schädigungen der Nervenleitbahnen einhergehen wird, ist nicht vorhersehbar. Daher erfordert der Verlauf der MS von Menschen mit MS und ihrem Umfeld eine beständige Anpassungsleistung an die jeweiligen Gegebenheiten des Krankheitsgeschehens. Dies kann als die größte Herausforderung im Leben mit MS gesehen werden.

Multiple Sklerose ist nach wie vor mit einem gesellschaftlichen Tabu behaftet. So werden beispielsweise Gleichgewichtsstörungen Betroffener als Zeichen

von „Trunkenheit“ wahrgenommen, wodurch sich nicht selten eine Ausgrenzung ergibt. Das veraltete Bild des Rollstuhls als „Damoklesschwert“ ist nach wie vor allgegenwärtig, als sichtbarer Ausdruck von Behinderung. Tatsächlich haben MS-Betroffene mehr mit den unsichtbaren Symptomen der Erkrankung wie Fatigue, Hitzeempfindlichkeit, Depression, u. a. zu kämpfen, die Alltag und Lebensqualität beeinträchtigen.

#### Leben am Existenzminimum

Bei einem ungünstigen Verlauf kann MS bereits in jungen Jahren dazu führen, dass die Anforderungen einer Berufstätigkeit nicht mehr bewältigt werden können. Ein erzwungener früher Ausstieg aus dem Erwerbsleben bedeutet meist ein Leben am Existenzminimum – ohne Aussicht auf Verbesserung.

### 2.2 UNSER WERKZEUGKASTEN

Die vielfältige Symptomatik und besonderen Herausforderungen der Erkrankung verlangen nach besonderem Knowhow in der Unterstützung von Menschen mit MS.

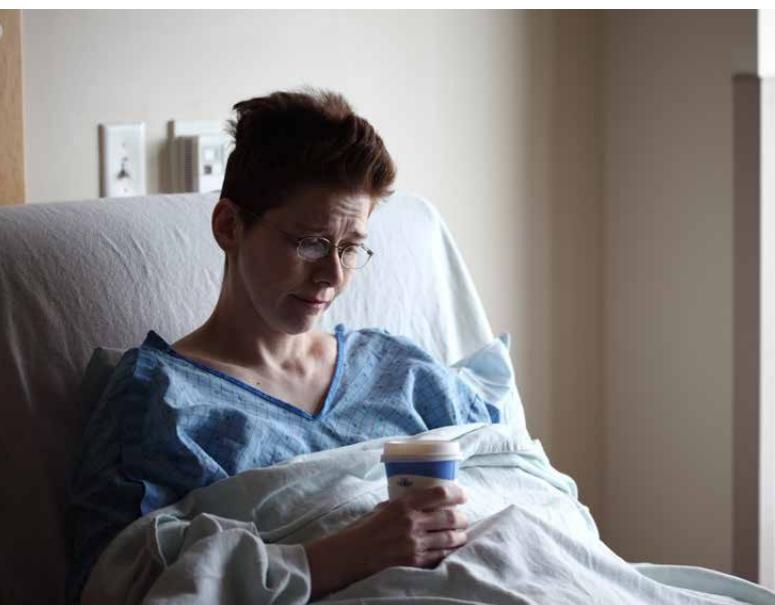

▲ Wann der nächste Krankheitsschub kommt, ist nicht vorhersehbar. Dies führt zu Unsicherheit in sämtlichen Lebensbereichen.

▲ Als enorme Herausforderung sehen Menschen mit MS die unsichtbaren Symptome der Erkrankung: So sind 90% von Fatigue betroffen.

Staatliche Beratungs- und Unterstützungsstellen verfügen in der Regel nicht über das notwendige Wissen zur Erkrankung und den damit verbundenen Anforderungen im Umgang mit Menschen, die an einer Erkrankung des neurologischen Formenkreises leiden. Ein stets aktueller Wissensstand über die Erkrankung und ihre Auswirkungen liefert die Basis, den Bedarf von Menschen mit MS verstehen und decken zu können.

### 2.3 UNSERE IDEE

#### 2.3.1 Information, Beratung, Psychotherapie und Vernetzung

Die Tätigkeit der MS-Gesellschaft Wien zeichnet sich durch ein umfassendes und breites Spektrum an Leistungen auf sozialer, psychischer und physischer Ebene aus. Die Beratungsgespräche gehen weit über die reine Sachinformation im sozialen Bereich hinaus und zeigen eine hohe psychosoziale Komponente. Dafür sind vor allem einschlägige Erfahrung und Kompetenz des Beratungsteams erforderlich.

**Psychotherapeutische Begleitung** mit dem Kernthema Krankheitsverarbeitung unterstützt Menschen mit MS und Angehörige, mit der veränderten Lebenssituation besser umgehen zu können.

Zur Unterstützung der symptomatischen Therapien werden regelmäßig **Bewegungsgruppen** unter physiotherapeutischer Leitung angeboten. Zudem wird konkrete finanzielle Soforthilfe in Notlagen geleistet.

Der Zugang zu den Leistungen der MS-Gesellschaft Wien ist bewusst sehr niederschwellig gehalten. In den meisten Fällen werden Menschen mit MS von Ärztinnen und Ärzten oder das Internet auf das Angebot aufmerksam gemacht.

Das erklärte Ziel der MS-Gesellschaft Wien ist, dieses Spektrum zu erhalten und bei Bedarf weiter auszubauen.

#### 2.3.2 Wirkungen der Idee auf direkte und indirekte Zielgruppen

Unsere direkte Zielgruppe sind sowohl Betroffene und Angehörige als auch die Öffentlichkeit. Zur indirekten Zielgruppe zählen medizinische Fachkräfte, Führungskräfte, das institutionelle Umfeld von Menschen mit MS (Schulen, Universitäten), aber auch Entscheidungsträgerinnen und Entscheidungsträger im Gesundheitsbereich.

Alle Leistungen für Menschen mit MS und Angehörige zielen auf **Sicherheit im Umgang mit der Erkrankung** ab. Damit ist eine Verbesserung der individuellen Lebensqualität eng verbunden.

Die **Information der Öffentlichkeit** über die Erkrankung und deren Auswirkungen soll Multiple Sklerose „bekannt“ machen, Awareness schaffen und Stigmatisierung entgegenwirken. Die Mehrheit der Österreicherinnen und Österreicher soll über die wesentlichsten Aspekte der Multiplen Sklerose Bescheid wissen. Durch gezielte Information und Aufklärung sollen „Mythen“ über Multiple Sklerose berichtigt werden.

Die indirekte Zielgruppe soll auf die sozialen Aspekte der chronisch fortschreitenden Erkrankung MS aufmerksam gemacht und für die Bedürfnisse von Betroffenen sensibilisiert werden.

#### 2.3.3 Die Wirkung von Information und Beratung

Die MS-Gesellschaft Wien leistet mit ihren Angeboten und Aktivitäten einen Beitrag zur Verbesserung der Lebensqualität von Menschen mit MS und deren Angehörigen und sensibilisiert die Öffentlichkeit für das Thema MS. Durch Lobbying bei Entscheidungsträgerinnen und Entscheidungsträgern im Gesundheitsbereich setzen wir uns für eine optimale Versorgung MS-Betroffener ein.

Mittels Sozialberatung, Psychotherapie, Informationsveranstaltungen, Gruppenangeboten, Freizeitaktivitäten, Vernetzungsarbeit und Informationskampagnen erreichen wir unser Ziel.

### 3 RESSOURCEN, LEISTUNGEN UND WIRKUNGEN IM BERICHTSZEITRAUM

#### 3.1 EINGESETZTE RESSOURCEN

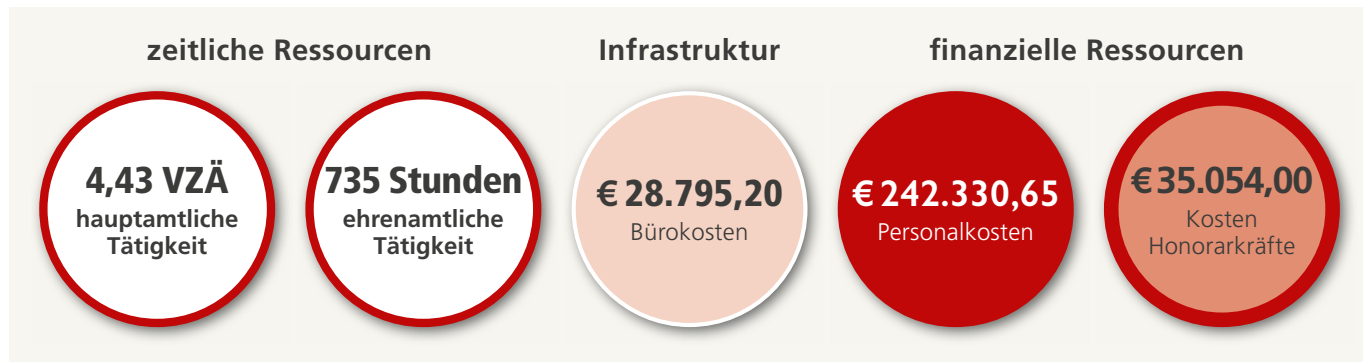

#### 3.2 ERBRACHTE LEISTUNGEN

##### 3.2.1 Beratungen

<b>274</b>	Persönliche Beratungen	<b>132</b>	Erstberatungen
<b>744</b>	Telefonberatungen	<b>873</b>	Psychotherapie-Einheiten
<b>139</b>	Onlineberatungen	<b>12</b>	Ernährungsberatungen

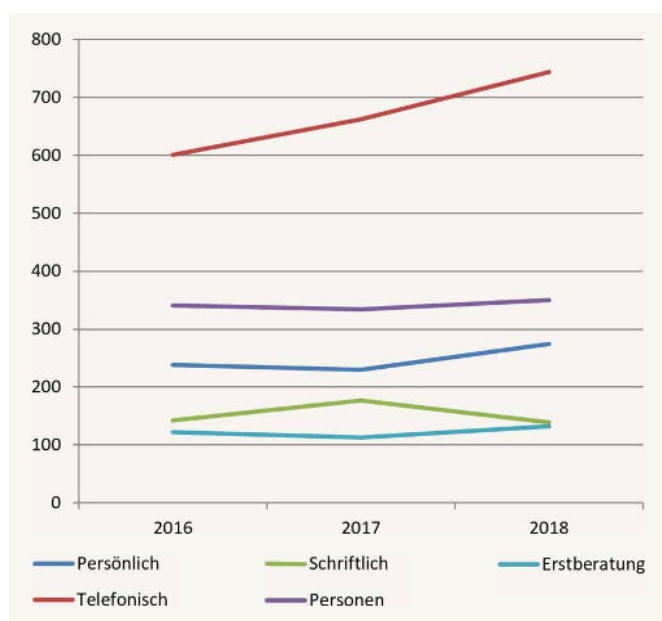

Immer mehr Menschen nutzen die kostenlose MS-Hotline 0800 311 340.

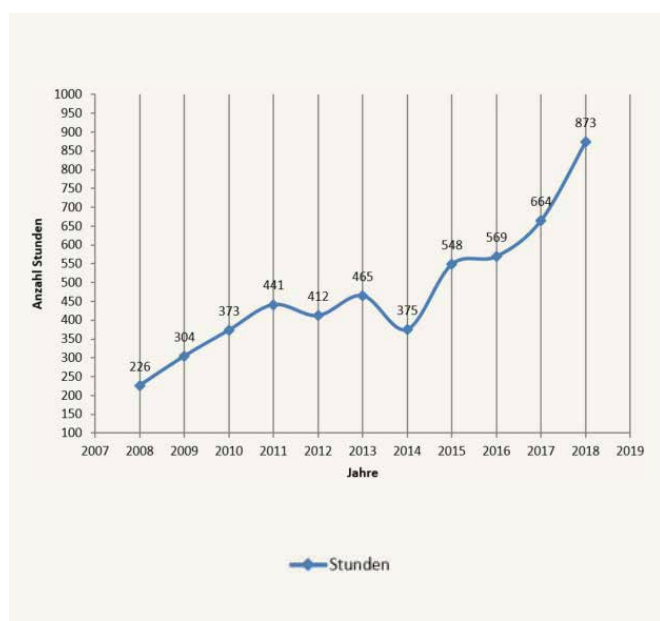

Die Nachfrage nach Psychotherapie war noch nie so groß wie 2018.

### 3.2.2 Veranstaltungen

<p><b>2 Informationsveranstaltungen</b> mit durchschnittlich 250 Teilnehmenden</p>	<p><b>2 Gesprächsrunden</b> Neudiagnose mit durchschnittlich 10 Teilnehmenden</p>
<p><b>1 Veranstaltung</b> zum Welt-MS-Tag mit 110 Teilnehmenden</p>	<p><b>5 Workshops</b> zu Themen rund um die Multiple Sklerose mit durchschnittlich 12 Teilnehmenden</p>

#### Welt MS Tag 2018

Am 30. Mai feierten wir das 15-jährige Bestehen des MS-Zentrums für Beratung und Psychotherapie mit einem Tag der offenen Tür, nachdem wir den ganzen Mai zum MS Awareness-Monat erklärt und eine Informationskampagne sowie ein Benefizkonzert organisiert hatten.

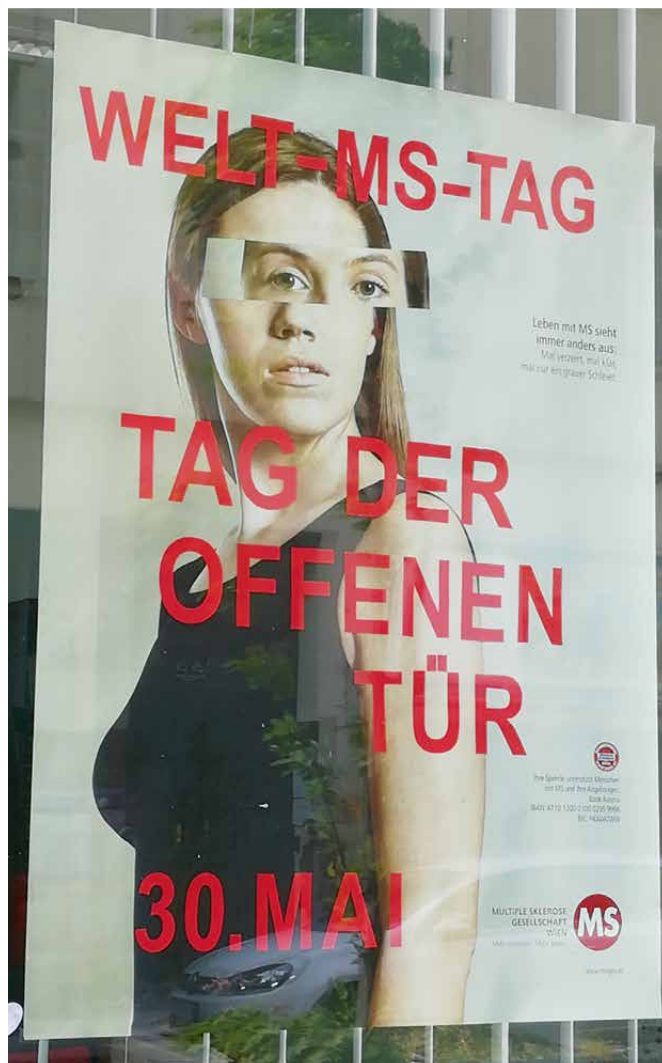

### 3.2.2 Freizeitaktivitäten

Jahresausflug mit **27 Teilnehmenden**

Weihnachtsfeier mit **60 Teilnehmenden**

### 3.2.3 Bewegungsgruppen

**2 Jahres-Turngruppen** und **1 Jahres-Physiogruppe** mit insgesamt 35 Teilnehmenden pro Semester

Die drei Bewegungsgruppen für Menschen mit Multipler Sklerose werden von auf MS spezialisierten Physiotherapeutinnen geleitet. An jeder Gruppe nehmen acht bis 15 Frauen und Männer mit unterschiedlichen Einschränkungen teil.

Mittlerweile steht außer Zweifel, dass Menschen mit Multipler Sklerose in vielerlei Hinsicht von einem Bewegungsprogramm profitieren. Körperliches Training macht nicht nur Freude, sondern fördert auch die Beweglichkeit, Ausdauer und Koordinationsfähigkeit, verbessert Gleichgewichtsstörungen

und Spastik, lindert Schmerzen und verringert die oft belastende Müdigkeit. Und ganz nebenbei wirkt Bewegung gegen Stress und depressive Verstimmungen und verbessert das Selbstwertgefühl. Die Übungen finden je nach Gruppe im Gehen, Stehen, Sitzen oder auf einer Matte am Boden statt. Das breite Bewegungsangebot, fördert ein Kennenlernen des eigenen Körpers mit all seinen Möglichkeiten, aber auch mit seinen Grenzen. Dadurch kann bei den Teilnehmerinnen und Teilnehmern eine Steigerung des Vertrauens in sich selbst und die eigene körperliche Leistungsfähigkeit erreicht werden.

▲ Regelmäßige gezielte Bewegung unter Anleitung von Physiotherapeutinnen trägt nachweislich dazu dabei, die Bewegungsfähigkeit zu erhalten.

▲ In den Bewegungsgruppen verbessern die Teilnehmerinnen und Teilnehmer ihre Kraft, Ausdauer und Beweglichkeit mit alltagsorientierten Kräftigungs-, Dehn- und Gleichgewichts-/Koordinationsübungen. So können Bewegungsabläufe harmonisiert, Gangbild und Ausdauer, Balance und Reaktionsfähigkeit, Körperwahrnehmung und Sensibilität sowie die motorische Lernfähigkeit verbessert bzw. erhalten werden.

### 3.2.4 Symposien

#### Frühjahrssymposium: Multiple Sklerose in der Arbeitswelt

Am 10. März 2018 fand im Hörsaalzentrum des Wiener AKH das Frühjahrssymposium der Multiple Sklerose Gesellschaft Wien zum Thema "Multiple Sklerose in der Arbeitswelt" statt. Nachdem die Geschäftsführerin der MS-Gesellschaft Wien, Karin

Krainz-Kabas, rund 150 Interessierte begrüßt hatte, stellte Dr. Martin Gleitsmann, Leiter der Abteilung für Sozialpolitik in der Wirtschaftskammer Österreich, Initiativen vor, die darauf abzielen, Menschen mit chronischen Erkrankungen an ihren Arbeitsplätzen zu halten bzw. wieder ins Erwerbsleben zu integrieren. Anschließend schilderte Mag. Martina Chlestil von der Arbeiterkammer Wien, welche arbeitsrechtlichen Bestimmungen für Arbeitnehmerinnen und Arbeitnehmer mit Behinderung gelten.

◀ **Spannende Vorträge, interessante Fragestellungen, anregende Diskussion: Am Frühjahrssymposium der MS-Gesellschaft Wien nahmen vor allem Berufstätige teil.**

#### Herbstsymposium: Integrative Medizin – Multiple Sklerose und der Darm

Mehr als 350 Interessierte kamen am 20. Oktober 2018 zum Multiple Sklerose-Herbstsymposium. Im Hörsaalzentrum des AKH Wien hielt der Neurologe OA Dr. Mayr vom Bezirkskrankenhaus Kufstein einen Vortrag über integrative Medizin. Anschließend erläuterte der Präsident der MS-Gesellschaft Wien, Univ.-Prof. Dr. Fritz Leutmezer, die Bedeutung der

Darmgesundheit für Menschen mit MS und gab allgemeine Ernährungsempfehlungen. Dabei erklärte er, wie die Ernährung das Immunsystem und den Krankheitsverlauf beeinflusst, wie das Mikrobiom und Multiple Sklerose zusammenhängen, welche Fette für das Immunsystem förderlich sind und wieviel Arachidonsäure erlaubt ist. Im Anschluss an die Referate gab es die Möglichkeit zur Diskussion mit den Vortragenden.

◀ **Die integrative Medizin und die Bedeutung der Darmgesundheit bei Multipler Sklerose waren Thema des Herbstsymposiums der MS-Gesellschaft Wien.**

### 3.2.5 Broschüre zu MS und Psyche

Mag. Julia Asimakis und Mag. Kerstin Huber-Eibl von der MS-Gesellschaft Wien verfassten einen Ratgeber zur Krankheitsverarbeitung bei Multipler Sklerose. In der 36-seitigen Broschüre werden ausführlich mögliche emotionale Reaktionen und Problembereiche, die bei der Diagnose Multiple Sklerose typischerweise entstehen können, behandelt. Der Ratgeber bietet vor allem Unterstützung, den eigenen Weg zu finden.

### 3.2.6 Knackpunkte der integrierten Versorgung von Menschen mit MS

► Die Geschäftsführerin der MS-Gesellschaft Wien, Karin Krainz-Kabas, referierte beim PRAEVENIRE-Gesundheitsforum im Stift Seitenstetten über die Knackpunkte der integrierten Versorgung von Menschen mit MS. Foto: Praevenire/PeterProvaznik

### 3.2.7 Finanzielle Unterstützung

Bei behindertengerechten Umbauten, vor allem aber in finanziellen Notsituationen verfügt die MS-Gesellschaft Wien dank der Aktion Licht ins Dunkel über Mittel um finanzielle Unterstützung zu leisten. Da der Multiple Sklerose Gesellschaft 2018 auf Nachfrage mehr Ressourcen zur Verfügung standen als in den Jahren zuvor, konnten wir für mehr Menschen mit Multipler Sklerose in einer unverschuldeten Notsituation einmalige finanzielle Soforthilfe leisten.

### 3.2.8 Kulturpass und TuWas! Pass

Klientinnen und Klienten, die an oder unter der Armutgefährdungsschwelle leben, können im MS-Beratungszentrum den Kulturpass sowie den TuWas! Pass beantragen. Damit können sie kostenlos mehr als 200 Kultureinrichtungen besuchen und Sportangebote ohne Teilnahmegebühr in Anspruch nehmen.

### 3.2.9 Vernetzungstreffen

Da wir großen Wert auf Austausch legen, vernetzen wir uns mit zahlreichen Institutionen, neurologischen Ambulanzen, MS-Zentren, Reha-Kliniken, Neurologinnen und Neurologen und anderen Berufsgruppen, die mit MS-Betroffenen in Kontakt sind.

► Voneinander lernen und in Kontakt treten: Das Netzwerk der Menschen und Organisationen, mit denen wir zusammenarbeiten, wird immer größer.

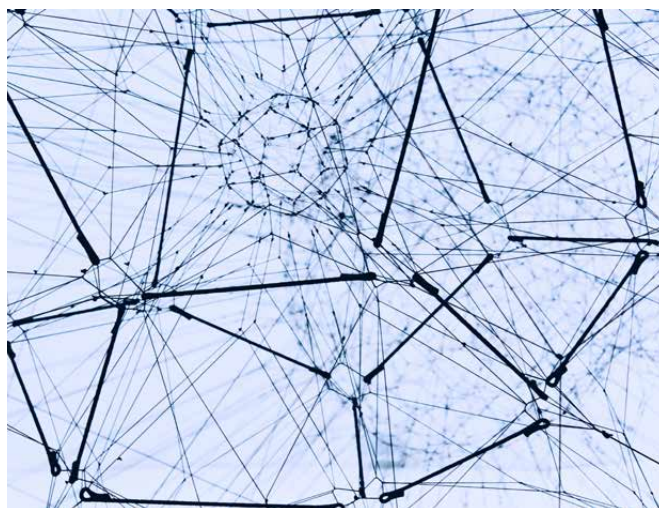

### 3.2.10 Selbsthilfegruppen

Drei MS-Selbsthilfegruppen geben MS-Betroffenen und Angehörigen im Raum Wien die Möglichkeit, miteinander in Kontakt zu kommen, Erfahrungen auszutauschen und einander weiterzuhelfen. Die Gruppen bilden eine wesentliche Säule der Krankheitsbewältigung. Nach dem grundlegenden Prinzip der Selbsthilfe werden die Gruppen von Menschen mit MS geleitet und selbstbestimmt geführt, wobei die MS-Gesellschaft Wien bei organisatorischen Belangen unterstützt und die Räumlichkeiten zur Verfügung stellt.

### 3.2.11 Pilotprojekt für junge Menschen

Young People with MS – Gabriele Gruber, Sozialarbeiterin bei der MS-Gesellschaft Wien, initiierte eine Reihe an Treffen für unter 30-Jährige Menschen mit MS. Das Angebot wurde gut angenommen und soll in den kommenden Jahren fortgesetzt werden.

### 3.2.12 Fundraising- und Awarenessmaßnahmen Nestroy Spiele Schwechat: Unterhaltung mit Haltung für einen guten Zweck

Die Besucherinnen und Besucher der Nestroy Spiele Schwechat wurden im Sommer 2018 über MS und die MS-Gesellschaft informiert und dazu aufgefordert, für Betroffene zu spenden. Insgesamt wurde ein Betrag in Höhe von EUR 4.306,81 gesammelt, den der Spendeninitiator Sascha Nikodym, dessen von MS betroffene Gattin Lucia Schachamayr und der Intendant der Nestroy Spiele Schwechat, Prof. Peter Gruber, den Mitarbeiterinnen der MS-Gesellschaft Wien am 6. August 2018 feierlich überreichten.

▲ v.l.n.r. Nestroy-Intendant Prof. Peter Gruber, Katharina Schlechter (MS-Gesellschaft Wien), Lucia Schachamayr, Sascha Nikodym, Univ.-Prof. Dr. Fritz Leutmezer (MS-Gesellschaft Wien)

### Punsch trinken und über MS Bescheid wissen

Am ersten Dezemberwochenende schenkte die MS-Gesellschaft Wien auf dem Purkersdorfer Adventmarkt Punsch aus und informierte die Besucherinnen und Besucher über die Erkrankung.

#### Spenden für MS-Gesellschaft

**4** Die Diagnose Multiple Sklerose kann das Leben gehörig auf den Kopf stellen. Die Purkersdorferin **Karin Krainz-Kabas** ist Geschäftsführerin der MS-Gesellschaft Wien, die auf diese Krankheit aufmerksam machen will, und Betroffene sowie deren Angehörigen in dieser schweren Zeit mit Rat und Tat zur Seite stehen soll. Dazu kommt noch Unterstüt-

zung in Ergänzung zur medizinischen Behandlung und Therapie.

Ein gemeinnütziger Verein ist natürlich auf Spenden angewiesen. So war die MS-Gesellschaft heuer zum ersten Mal für ein Wochenende mit einem Stand am Purkersdorfer Adventmarkt vertreten. Der Stand am Adventmarkt wurde auch offiziell eröffnet. Neben Bürgermeister **Stefan Steinbichler** schauten der ehemalige Bürgermeister **Karl Schlögl**, **Gabi Schlögl**, **Claudia Bandion-Ortner** und **Ales Zalar** vorbei.

Besonderer Ehrengast war die Schirmherrin der MS-Gesellschaft **Alexandra Vosoughi-Turnauer**.

Stefan Steinbichler, Claudia Bandion-Ortner, Ales Zalar, Karin Krainz-Kabas, Alexandra Vosoughi-Turnauer, Karl und Gabi Schlögl am Stand der MS-Gesellschaft. Foto: Trenker

Die NÖN berichten. (Ausgabe 50/2018)

### Rocking for People with MS

Die Shooting Stars rund um Multitalent René Harather gaben am 25. Mai 2018 in der Sporthalle Wien Songs von Bob Dylan, Eric Clapton und Johnny Cash zum Besten und heizten die Stimmung mit Liedern der frühen Rock 'n Roll-Zeit und jüngeren Titeln von Tom Waits bis U2 auf. Ergänzt wurde das Repertoire der Band, zu der zwei Musiker mit MS zählen, von Gastauftritten der Singer-Songwriter Air-Han Suay und Medina Topic, deren Texte unter die Haut gingen.

► René Harather & The Shooting Stars rockten bei einem Benefizkonzert in der Sporthalle Wien zugunsten der MS-Gesellschaft Wien.

### Plakatkampagne

Die MS-Gesellschaft Wien lancierte mit Unterstützung der Österreichischen Gesellschaft für Neurologie eine neue Plakatkampagne. Die Plakate sollen Menschen mit MS motivieren, sich bei sozialen und psychosozialen Fragestellungen Unterstützung zu holen.

Zur Auswahl stehen drei Sujets mit dem Claim „Je mehr du über MS weißt, desto besser für deine Lebensqualität.“

- Wissen kann Dinge zurechtrücken.
- Das Schwerste ist das Unbekannte.
- Schau in dein Innerstes.

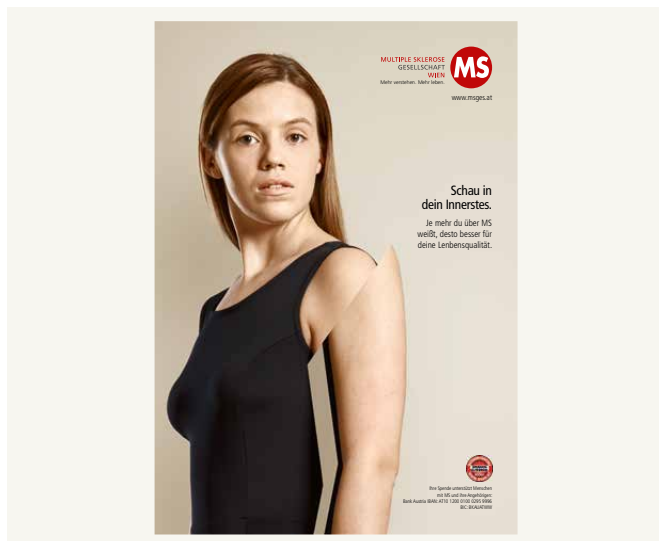

### 3.2.13 Öffentlichkeitsarbeit

Neben dem kontinuierlichen Angebot für Menschen mit MS und deren Angehörige setzte die MS-Gesellschaft Wien einen Schwerpunkt im Bereich Öffentlichkeitsarbeit.

Neurologinnen und Neurologen wurden bei ärztlichen Fortbildungsveranstaltungen auf das Angebot der MS-Gesellschaft aufmerksam gemacht. Damit konnte ein größerer Bekanntheitsgrad der Angebote der MS-Gesellschaft Wien erzielt werden.

◀ Karin Krainz-Kabas, Geschäftsführerin der MS-Gesellschaft Wien, plädierte bei einem Pressegespräch am 21. November 2018 in Wien für Aufklärung bei Arbeitgeberinnen und Arbeitgebern, denn mehr Information führe zu mehr Verständnis. Die Verantwortlichen in den Unternehmen sollten darüber Bescheid wissen, dass MS meist in Phasen verläuft und nach schwierigen auch wieder gute Phasen kommen, in denen die Mitarbeiterinnen und Mitarbeiter produktiver sind. Foto: Fine Facts Health Communication

▲ 2018 wurde die Website [www.msges.at](http://www.msges.at) inhaltlich überarbeitet und um einen News-Bereich erweitert.

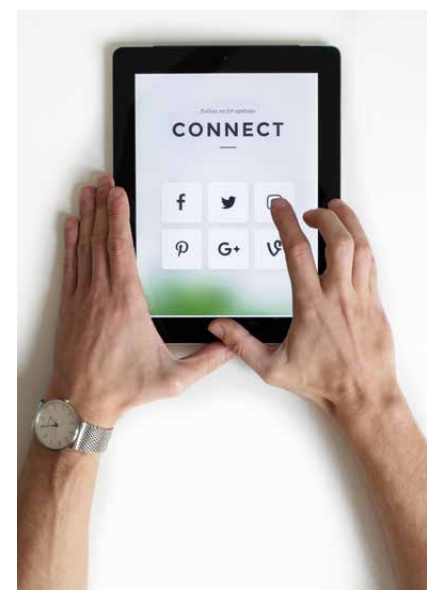

▲ Die Social Media-Aktivitäten auf Facebook, Twitter und Instagram wurden intensiviert. Über diese Kanäle erreichen wir mittlerweile sehr viele Menschen.

Publikationen 2018:

4 Ausgaben des Informationsmagazins MS-AKTUELL, Auflage je 3.000 Stk.	2.060 Abonnenten auf Facebook
19 Newsletters, durchschnittlich 1.980 Abonnenten	401 Abonnenten auf YouTube

## TEIL B – DAS ANGEBOT DER MS-GESELLSCHAFT WIEN

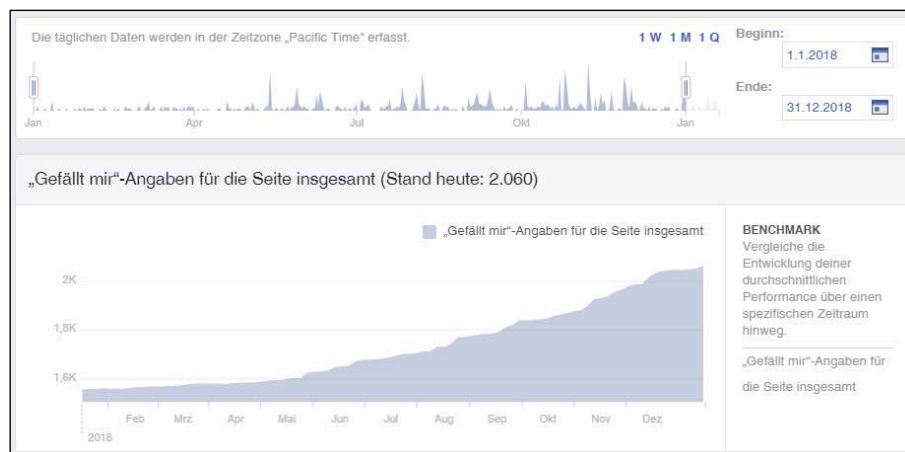

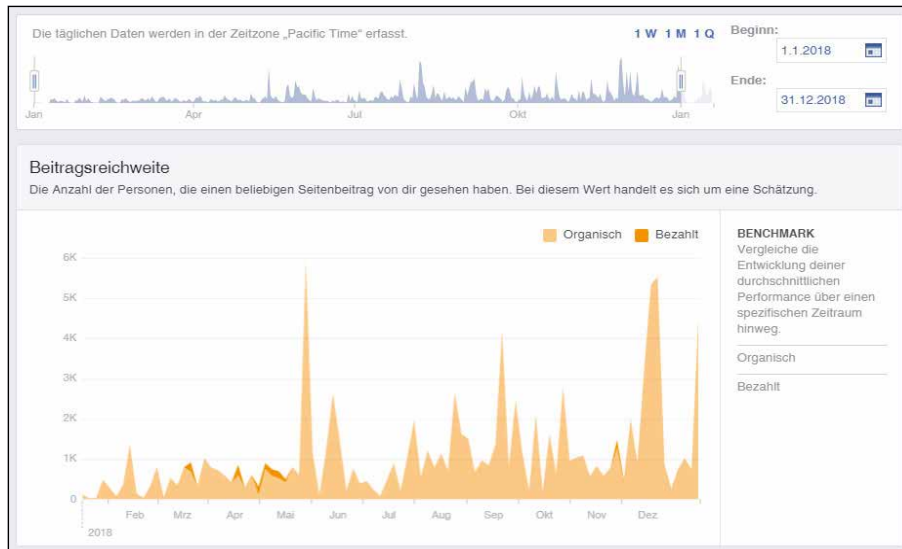

Facebook: Seitenlikes 2018

<p>01.01.2018</p> <p><b>1.553</b> „Gefällt mir“-Angaben für die Seite <a href="http://www.facebook.com/MSGesellschaftWien">www.facebook.com/MSGesellschaftWien</a></p>	<p>31.12.2018</p> <p><b>2.060</b> „Gefällt mir“-Angaben für die Seite <a href="http://www.facebook.com/MSGesellschaftWien">www.facebook.com/MSGesellschaftWien</a></p>
--	--

Website: Seitenaufrufe 2018

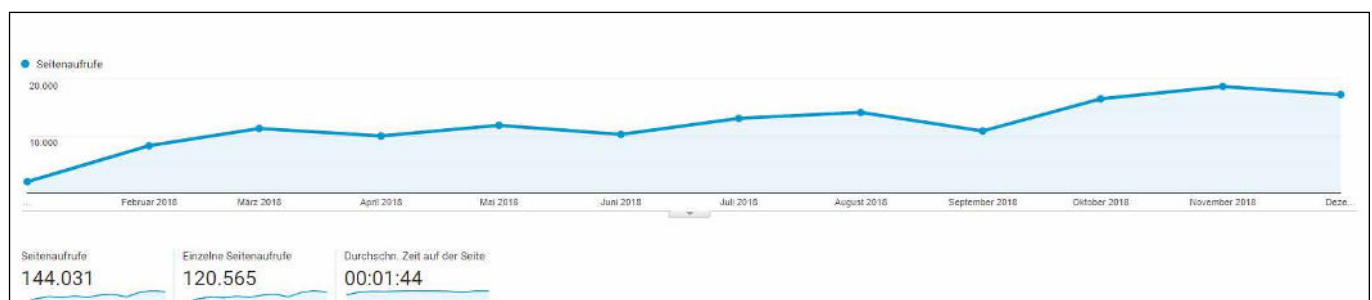

Twitter-Reichweite

01. bis 31. 1. 2018	<b>3.600</b> Impressions
01. bis 28. 2. 2018	<b>6.000</b> Impressions
01. bis 31. 3. 2018	<b>9.100</b> Impressions
01. bis 30. 4. 2018	<b>6.100</b> Impressions
01. bis 31. 5. 2018	<b>7.600</b> Impressions
01. bis 30. 6. 2018	<b>8.700</b> Impressions
01. bis 31. 7. 2018	<b>4.800</b> Impressions
01. bis 31. 8. 2018	<b>16.000</b> Impressions
01. bis 30. 9. 2018	<b>3.300</b> Impressions
01. bis 31. 10. 2018	<b>12.000</b> Impressions
01. bis 30. 11. 2018	<b>19.100</b> Impressions
01. bis 31. 12. 2018	<b>9.800</b> Impressions

Tweet-Aktivität

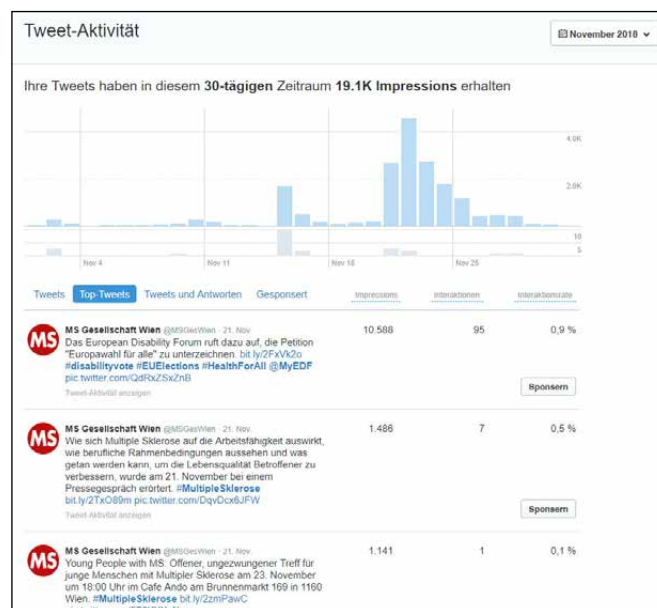

3.3 ERREICHTE WIRKUNGEN

Die Multiple Sklerose Gesellschaft Wien ist Teil der internationalen und nationalen MS-Bewegung, die sich für Gleichberechtigung, Barrierefreiheit und Inklusion einsetzt. Die Kontinuität unseres Angebots und die Zusammenarbeit mit den medizinischen Fachkräften ermöglichen uns, MS-Betroffene und Angehörige genau in diesen Bereichen nachhaltig zu unterstützen und unsere finanziellen Ressourcen gezielt einzusetzen.

Die Wirkung und die Qualität der einzelnen persönlichen Beratungen werden mittels Feedbackbögen evaluiert. Die Klientinnen und Klienten haben nach dem Gespräch die Möglichkeit, von der Beraterin unbegleitet und anonym eine Bewertung zur jeweiligen Beratung abzugeben.

3.4 BEGLEITENDE EVALUATION UND QUALITÄTSSICHERUNG

Zu den allgemeinen qualitätssichernden Maßnahmen zählen Fortbildungen auf medizinischem, psychotherapeutischem und sozialem Gebiet, regelmäßige Einzel- und Teamsupervisionen, regelmäßige Berichterstattung an und Qualitätsaudit durch den Fonds Soziales Wien sowie ein regelmäßiger Informationsaustausch mit den Leiterinnen und Leitern unserer Selbsthilfegruppen. Die Qualität der einzelnen persönlichen Beratungen wird mittels Feedbackbögen evaluiert (siehe 3.3).

## 4 PLANUNG UND AUSBLICK

### 4.1 PLANUNG UND ZIELE

Die Stärkung der MS-Gemeinschaft und die Hilfe zur Selbsthilfe sind weiterhin Schwerpunkte unserer Arbeit in den kommenden Jahren. Die Tätigkeiten der MS-Gesellschaft Wien werden zunehmend von der aktiven Teilnahme seitens unserer Mitglieder geprägt. Die verstärkte Einbindung von Menschen mit MS in die Planung des Angebots, in Awareness-Projekte und in Freiwilligenprojekte ermöglicht auf den aktuellen Bedarf rasch einzugehen. Darüber hinaus werden Solidarität und der Gemeinschaftsgedanke gefördert und gestärkt.

### 4.2 EINFLUSSFAKTOREN: CHANCEN UND RISIKEN

Neue Medien und die Digitalisierung beeinflussen zunehmend unser Tun. Die direkte, unkomplizierte Kontaktaufnahme mit unserer Community gewinnt zunehmend an Bedeutung und Einfluss. Die im Vergleich kostengünstigen Möglichkeiten des Fundraisings und der Öffentlichkeitsarbeit online bietet auch einer kleinen Organisation wie der MS-Gesellschaft Wien eine seriöse Chance im umkämpften Spendenmarkt zu reüssieren.

Der Mangel an Fachkräften am Arbeitsmarkt bewirkt höhere Lohnabschlüsse und eine hohe Budgetbelastung durch Personalkosten, die nur sehr schwer dauerhaft zu kompensieren sein wird.

Präsident und Vorstand werden periodisch über sämtliche Entwicklungen im Verein informiert. Außergewöhnliche Vorgänge, die auf ein bis dato noch nicht erkanntes Risiko schließen lassen könnten, werden unverzüglich dem Vorstand zur Kenntnis gebracht, der dann entsprechende Maßnahmen beschließt.

## 5 ORGANISATIONSSTRUKTUR UND TEAM

### 5.1 ORGANISATIONSSTRUKTUR

Die MS-Gesellschaft Wien ist die größte unabhängige Landesgesellschaft unter dem Dach der Österreichischen Multiple Sklerose Gesellschaft.

#### ORGANIGRAMM (MIT 1.7.2018)

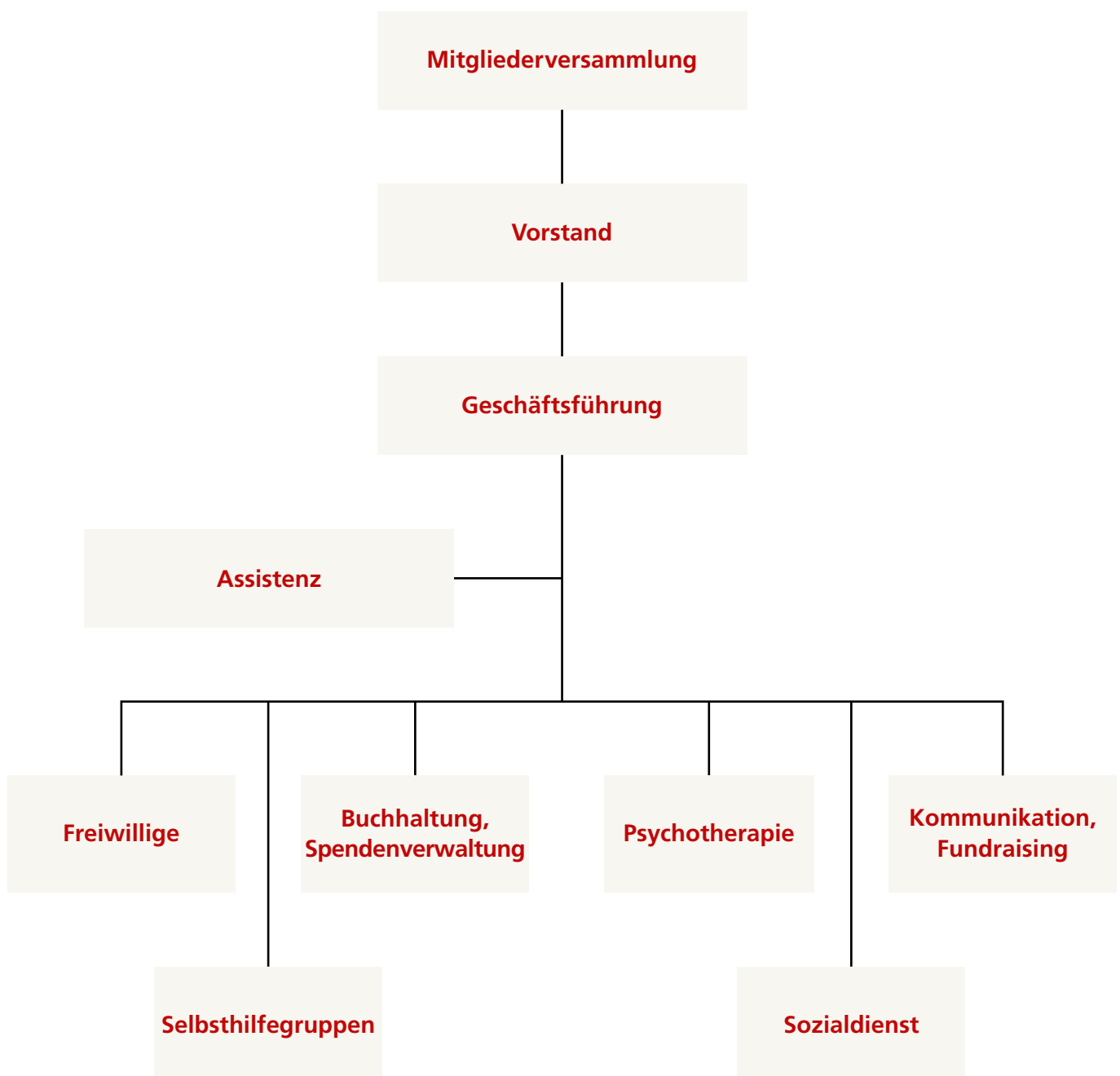

## 5.2 VORSTAND UND TEAM

Die derzeitige Vorstandsperiode dauert von Mai 2016 bis Mai 2019.

### Ehrenamtlicher Vorstand:

#### Präsident:

Univ. Prof. Dr. Fritz Leutmezer

Univ. Prof. Dr. Fritz Leutmezer

#### Vizepräsidentin:

Univ. Prof. Dr. Barbara Kornek

#### Schriftführerin:

Anne-Claude Golkowsky

#### Vorstandsmitglieder:

Mag. Ursula Hensel  
 DGKS Christine Pauli-Jagoditsch  
 Mag. Manuela Lanzinger  
 Dr. Helmut Rauschka  
 Dr. Paulus Rommer  
 Valentina Santi  
 Ing. Robert Schlathau  
 Mag. Margot Sepke  
 Gerhard Zimmermann

### Geschäftsleitung, Team:

#### Geschäftsführung:

Karin Krainz-Kabas

#### Team:

Mag. Julia Asimakis (Psychotherapie)  
 Mag. Gabriele Gruber (Sozialdienst)  
 Mag. Kerstin Huber-Eibl (Öffentlichkeitsarbeit)  
 Dr. Regine Jesina-Koloseus (Familienrecht)  
 Martina Körtner (Sozialdienst)  
 Gabriela Kummer (Buchhaltung)  
 Ulrike Leitinger (Physiotherapie)  
 Dr. Gabriele Leitner (Diätologie)  
 Sarah Merle (Physiotherapie)  
 Katharina Pan (Physiotherapie)  
 Katharina Schlechter, BA (Leitung Sozialdienst und Psychotherapie)  
 Alexander Vogt (Assistenz)  
 Mag. Karin Wunderlich (Psychotherapie),

### Ehrenamtliche Mitarbeiter und Mitarbeiterinnen in der Beratung:

Virginia Caacbay (MS-Schwesternservice)  
 Dr. Wolfgang Hackermüller  
 (allgemeine Rechtsfragen)

**MULTIPLE SKLEROSE  
 GESELLSCHAFT  
 WIEN**  
 Mehr verstehen. Mehr leben.

**Wir danken allen haupt- und ehrenamtlichen Mitarbeiterinnen und Mitarbeitern!**

### 5.3 KOOPERATIONEN UND NETZWERKE

#### 5.3.1 Kooperationen mit Unternehmen

Bayer Health Care  
Biogen  
Caesaro-Med  
Contipark  
Merck  
Novartis  
Österreichische Nationalbank  
PKP BBDO  
Royal Wirtschaftsprüfung und Steuerberatung GmbH  
Roche Austria  
Sanofi Genzyme  
Ströck  
Sturm Marketing Direkt  
Teva-ratiopharm

#### 5.3.2 Subventionen

Fonds Soziales Wien  
Wiener Gebietskrankenkasse  
Österreichischer Behindertenrat

#### 5.3.3 Kooperationen mit Institutionen

Katharina Turnauer Privatstiftung  
Licht ins Dunkel  
ÖMSG  
ÖMSG-Privatstiftung  
Verein Leben mit MS

#### 5.3.4 Vernetzungspartner im Sozialbereich

Berufliches Bildungs- und Rehabilitationszentrum  
Behindertenanwaltschaft  
Wiener Integrationsnetzwerk (WIN)  
Institut für Berufliche Integration (ibi)  
Sozialministeriumservice  
Pensionsversicherungsanstalt  
Fit 2 work  
Myabilityjobs  
Wiener Gebietskrankenkasse  
Verein für Hunger auf Kunst und Kultur

#### 5.3.5 Vernetzungspartner im Bereich Pflege und Betreuung

Tageszentrum und Pflegestation der Caritas Socialis  
Haus der Barmherzigkeit  
FSW  
Pflegeanwaltschaft

**Wir danken unseren Partnerinnen und Partnern!**

## 6 ORGANISATIONSPROFIL

### 6.1 ALLGEMEINE ANGABEN

NAME	MULTIPLE SKLEROSE GESELLSCHAFT WIEN
Sitz der Organisation gemäß Satzung	Wien
Gründung	1988
Rechtsform	gemeinnütziger Verein
Kontaktdaten	
Adresse	1170 Wien
Telefonnummer	Hernalser Hauptstraße 15–17
Hotline	01 409 26 69
Fax	0800 311 340
E-Mail	office@msges.at
Website	www.msges.at
Link zur Satzung (URL)	<a href="http://www.msges.at/ueber-uns/vereinsstatuten/">http://www.msges.at/ueber-uns/vereinsstatuten/</a>
Registereintrag	
Registergericht	BPD Wien, Büro für Vereins-Versammlungs- und Medienrechtsangelegenheiten
Registernummer	ZVR-NR. 183581531
Datum der Eintragung	15. Dezember 1988
Gemeinnützigkeit	
Angabe über Gemeinnützigkeit gemäß §52 Abgabenordnung	Gemeinnützigkeitsbescheid vom 22. September 2006
Datum des Feststellungsbescheids	FA 1/23 – Fachabteilung Spendenbegünstigung
Ausstellendes Finanzamt	Vereinigung zur Unterstützung der MS-Betroffenen sowie
Erklärung des gemeinnützigen Zwecks	Förderung der Erforschung und Bekämpfung der Multiplen Sklerose
Verantwortlichkeiten im Sinne des Spendengütesiegels	
Für Spendenverwendung:	Karin Krainz-Kabas
Für Spendenwerbung:	Karin Krainz-Kabas
Verantwortlich im Sinne der EU-DSGVO:	Karin Krainz-Kabas
Arbeitnehmerinnenvertretung	Keine
Anzahl der Mitarbeiterinnen in Köpfen (In Klammern: umgerechnet in Vollzeitstellen)	2018
Anzahl Mitarbeiterinnen	8 (4,43 VZÄ)
hauptamtlich	8
Honorarkräfte	7
Freiwillige	23

### 6.2 AUFBAU DER ORGANISATION

Das höchste Gremium der MS-Gesellschaft Wien ist die Mitgliederversammlung, die alle drei Jahre tagt. Der Vorstand hat der Mitgliederversammlung inhaltliche und finanzielle Rechenschaft abzulegen. Die Mitgliederversammlung bestellt den Vorstand, das Präsidium und den Rechnungsprüfer für eine Funktionsperiode von 3 Jahren.

#### 6.2.1 Leitungs- und Geschäftsführungsorgan

Der Vorstand des Vereins ist das Leitungsorgan im Sinne des Vereinsgesetzes. Er besteht aus insgesamt 12 Mitgliedern, vorwiegend Betroffenen, Neurologinnen und Neurologen sowie Unterstützerinnen und Unterstützern aus anderen Berufsgruppen. Die aktuelle Funktionsperiode dauert von Mai 2016 bis Mai 2019.

Die Geschäftsführerin führt auf die Dauer ihres unbefristeten Dienstvertrages im Auftrag des Vorstands die Geschäfte des Vereins, Sie vertritt den Verein kraft ihres Amtes alleine (Einzelvertretung). Ihre weiteren Kompetenzen werden in der Geschäftsordnung festgelegt. Sie ist verpflichtet, die ihr durch die Geschäftsordnung übertragenen Aufgaben gewissenhaft wahrzunehmen. Die Geschäftsführerin berichtet periodisch dem Präsidenten und dem Vorstand.

#### 6.2.2 Interessenskonflikte

Die Geschäftsführung ist vom Vorstand personell getrennt. Rechtsgeschäfte zwischen dem Rechnungsprüfer und dem Verein, die über die beauftragte Prüfungstätigkeit hinausgehen, müssen vorab von der Mitgliederversammlung genehmigt werden.

#### 6.2.3 Internes Kontrollsystem

Sämtliche finanzielle Angelegenheiten unterliegen dem Vier-Augenprinzip. Die MS-Gesellschaft Wien erstellt ein Jahresbudget, das alle geplanten Ein- und Ausgaben einschließt. Die tatsächlichen Einnahmen und Ausgaben werden vierteljährlich der Planung gegenübergestellt.

### 6.3 MITGLIEDSCHAFTEN UND VERBUNDENE ORGANISATIONEN

Unter dem Dach der Österreichischen Multiple Sklerose Gesellschaft (ÖMSG) befinden sich neben der MS-Gesellschaft Wien die Landesgesellschaften Burgenland, Kärnten, Niederösterreich, Oberösterreich, Salzburg und Tirol. Die ÖMSG ist Mitglied der European Multiple Sclerosis Plattform (EMSP) und der Multiple Sclerosis International Federation (MSIF).

Die Multiple Sklerose Gesellschaft Wien ist Mitglied der Sozialwirtschaft Österreich, des Dachverbandes der Wiener Sozialeinrichtungen, des Österreichischen Behindertenrats und des Fundraising Verbandes Austria.

### 6.4 UMWELT- UND SOZIALPROFIL

Bei Anschaffungen berücksichtigt die Multiple Sklerose Gesellschaft Wien ökologische und soziale Aspekte. Darüber hinaus achten wir Mülltrennung, Recycling und einen niedrigen Energiehaushalt.

Die haupt- und ehrenamtlichen Mitarbeiterinnen und Mitarbeiter finden im Beratungszentrum eine gute Arbeitsumgebung. Einschlägige Aus-, Fort- und Weiterbildungsmaßnahmen für hauptamtliche Mitarbeiterinnen werden aktiv durch finanzielle Zuschüsse und zeitliche Ressourcen unterstützt.

## 7 FINANZEN UND RECHNUNGSLEGUNG

### 7.1 BUCHFÜHRUNG UND RECHNUNGSLEGUNG

Die Multiple Sklerose Gesellschaft Wien erstellt nach den Grundsätzen ordnungsgemäßer Buchführung jährlich eine Bilanz. Der Jahresabschluss wird vereinsextern durchgeführt und vom Rechnungsprüfer geprüft.

### 7.2 FINANZBERICHT VOM 01.01.2018 BIS 31.12.2018

MITTELHERKUNFT		EUR
I	Spenden	
Ia	ungewidmete	97.233
Ib	gewidmete	
II	Mitgliedsbeiträge	35.838
III	Betriebliche Einnahmen	
IIIa	betriebliche Einnahmen aus öffentlichen Mitteln	–
IIIb	sonstige betriebliche Einnahmen	69.547
IV	Subventionen und Zuschüsse der öffentlichen Hand	156.500
V	Sonstige Einnahmen	
Va	Vermögensverwaltung	1.690
Vb	Sonstige andere Einnahmen	83.504
VI	Auflösung von Passivposten für noch nicht widmungsgemäß verwendete Spenden bzw. Subventionen	–
VII	Auflösung aus Rücklagen	–
VIII	Jahresverlust	0
	<b>Summe</b>	<b>444.312</b>

MITTELVERWENDUNG		EUR
I	Leistungen f. statutarisch festgelegte Zwecke	373.761
II	Spendenwerbung	39.649
III	Verwaltungsaufwand	14.627
IV	Sonstiger Ausgaben	7.285
V	Zuführung zu Passivposten für noch nicht widmungsgemäß verwendete Spenden bzw. Subventionen	–
VI	Zuführung von Rücklagen	–
VII	Jahresüberschuss	8.945
	<b>Summe</b>	<b>444.312</b>

### 7.3 SPENDENGÜTESIEGEL, SPENDENBEGÜNSTIGUNG

#### Spendengütesiegel

Seit der Ersteinführung des Spendengütesiegels im Jahr 2001 ist die MS-Gesellschaft Wien in ununterbrochener Reihenfolge Trägerin dieses Gütesiegels, das nach einer externen Wirtschaftsprüfung von der Kammer der Wirtschaftstreuhandler verliehen wird und den verantwortungsvollen Umgang mit Spendengeldern und die größte Sorgfalt und Wirtschaftlichkeit in der Verwendung der eingesetzten Mittel bestätigt.

#### Spendenbegünstigung

Die MS-Gesellschaft Wien zählt seit 2010 zu den spendenbegünstigten Organisationen lt. Bundesministerium für Finanzen. Dadurch können Einzelspenderrinnen und Einzelspender sowie Unternehmen ihre Zuwendungen an die MS-Gesellschaft Wien bis zu einem jährlichen Höchstbetrag von der Steuer absetzen.

### 7.4 FINANZIELLE SITUATION UND PLANUNG

Da bei der Spender-Hausliste ein kontinuierlicher Abgang zu verzeichnen ist, wird in den kommenden drei bis fünf Jahren verstärkt auf Online Fundraising, neu im Sozialbereich entstandene Fördermöglichkeiten, Projektarbeit und Kooperationen gesetzt um Projekte zu realisieren. Sinnvolle Investitionen und ein verantwortungsvoller, sparsamer Umgang mit den Kosten sichern langfristig unsere Tätigkeiten für Menschen mit MS.

#### Trends 2019

In den Bereichen Fundraising und Öffentlichkeitsarbeit sind verstärkte Aktivitäten und eine österreichweite Kooperationen mit Unternehmen und MS-Gesellschaften in Planung. Wir arbeiten insbesondere am Aufbau der MS-Community im Onlinebereich.

**Ihre Spende für  
Multiple Sklerose Betroffene  
und ihre Familien**

**Spendenkonto:  
Bank Austria  
AT10 1200 0100 0295 9996**

**Danke.**

Frühjahrssymposium 2018

Herbstsymposium 2018

Die MS-Aktuell-Ausgaben 2018

MULTIPLE SKLEROSE  
GESELLSCHAFT  
WIEN  
Mehr verstehen. Mehr leben.

[www.msges.at](http://www.msges.at)

## Wissen kann Dinge zurechtrücken.

Je mehr du über MS  
weißt, desto besser für  
deine Lebensqualität.

Ihre Spende unterstützt Menschen  
mit MS und ihre Angehörigen:  
Bank Austria IBAN: AT10 1200 0100 0295 9996  
BIC: BKAUATWW